# CATÁLOGO DE PRODUTOS

2020/21

Permak®

ACESSÓRIOS AUTOMOTIVOS

O QUE TORNA
ALGO ÚNICO
É A PERSONALIDADE.
MUTE
SCREEN OFF
VOLUME
PASSENGER AIRBAG
OFF
A/C
MODE
MAX
REAR
AUTO
AUTO
SNOW
SAND
MUD
AUX
12V DC

Ter algo que traz um traço do seu gosto pessoal
é o que faz a diferença nos acessórios.
O segredo da Permak é encontrar soluções criativas
e sob medida para seus projetos.
Nosso desafio é produzir peças de qualidades que
se encaixam com perfeição no que você procura,
sempre aliando resistência beleza e design.
**Afinal, são elas que darão todo**
**o estilo ao seu carro.**

Permak
ACESSÓRIOS AUTOMOTIVOS

# ÍNDICE


6. CABOS CB, PLUG'S ADAPTADOR E EXTENSÃO
7. TAPA BURACOS, BINÓCULO E CONECTORES
8. CHICOTES, BREAK LIGHTE MINI SPOT
9. CONTRAFRENTE 1 DIN
10. CONTRAFRENTE 2 DIN
11. CONTRAFRENTE 2 DIN
12. CONTRAFRENTE 2 DIN
13. CONTRAFRENTE 2 DIN
14. CONTRAFRENTE 2 DIN E MOLDURA PLÁSICA
15. TELAS PLÁSTICAS E ARO DE FERRO
16. TELAS ARO DE FERRO E CINTAS PARA CD
17. AROS ADAPTADORES
18. GRAMPOS DE PORTA E CAIXA PLÁSTICA
19. AERODUTOS E CORNETAS
20. ACESSÓRIOS PARA CAIXAS E TERMINAIS
21. PONTEIRAS, PARAFUSOS, VARÕES E DIVERSOS
22. DRIVER, REPARO E CABOS COM RCA
23. ANTENAS
24. ANTENAS E INTERRUPTORES
25. CHAVES E CAPACITORES
26. FIOS E CABOS - PK
27. FIOS E CABOS - PK
28. FIOS E CABOS - PERMAK
29. FIOS E CABOS - PERMAK
30. KIT DE INSTALAÇÃO


Permak
ACESSÓRIOS AUTOMOTIVOS

# CABOS CB, PLUG'S ADAPTADOR E EXTENSÃO

**CABO CB 80**

REF: 80-A

**CABO CB 90**
**CABO CB 90/ANTIGO**

REF: 80-B
REF: 80-B1

**CABO DE ANTENA**
NISSAN MARCH/LIVINA/VERSA

REF: 80-B4

**CABO DE ANTENA**
ONIX/COBALT/PRISMA/SPIN/PEUGEOT 2013/JEEP RENEGADE/RENAULT/VW

REF: 80-B6

**CABO DE ANTENA**
HONDA CITY/FIT/HRV 2015

REF: 80-B7

**CABO DE ANTENA**
ETIOS/TOYOTA COROLLA/HILUX

REF: 80-B9

**CABO DE ANTENA**
FORD FUSION/GM CAPTIVA

REF: 80-B10

**CABO DE ANTENA**
KIA/HYUNDAI

REF: 80-B11

**CABO DE ANTENA**
VW/AUDI/PEUGEOT
CITROEN (AMPLIFICADO)

REF: 80-B12

**PLUG ADAPTADOR**
DE ANTENA ANTIGO

REF: 01-A

**PLUG ADAPTADOR**
DE ANTENA IMPORTADO

REF: 01-B

**PORTA FUSÍVEL**
OURO BARRIL

REF: 001

**RABICHO PARA CD**
FÊMEA

REF: 11/F

**RABICHO PARA CD**
MACHO

REF: 11/M

## EXTENSÃO

**CABO Y** REF: 02
**0,30CM** REF: 03
**0,60CM** REF: 04
**1,20CM** REF: 05
**1,50CM** REF: 06
**2,00CM** REF: 07
**2,50CM** REF: 08
**3,80CM** REF: 09
**4,80CM** REF: 10

**PORTA FUSÍVEL**
**FIO 1MM**

REF: 24

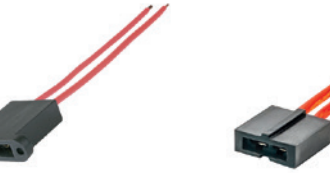

**PORTA FUSÍVEL DE LAMINA FIO 1MM (16)**

REF: 25

**PORTA FUSÍVEL DE LAMINA FIO 4MM (10)**

REF: 26

**PORTA FUSÍVEL DE LAMINA MAX IMPORTADO**

REF: 26/A



**PORTA FUSÍVEL DE LAMINA MAX NACIONAL FIO 4MM (10)**

REF: 26/B

**PORTA FUSÍVEL DE LAMINA MAX NACIONAL DESMON**

REF: 26/C

**PORTA FUSÍVEL MIDI**

REF: 26/D

**PORTA FUSÍVEL MEGA**

REF: 26/E

**PORTA FUSÍVEL BAQUELITE**

REF: 27



**PORTA FUSÍVEL DE LAMINA 4MM (10) COM TAMPA**

REF: 26/F

TAPA BURACO UNIVERSAL PRETO - AI
REF: 30

TAPA BURACO ENCAIXE ORIGINAL VW/GM
REF: 33B

TAPA BURACO UNIVERSAL DE ENCAIXE
REF: 33

TAPA BURACO ANTENA
REF: 33-A

## BINÓCULO E CONECTORES

CONECTOR 4 VIAS (COM TERMINAIS)
REF: 35/A

CONECTOR 2 VIAS QUADRADO (C/ TERMINAIS)
REF: 35/E

CONECTOR 6 VIAS C/ TERMINAIS
REF: 35/N

CONECTOR 8 VIAS C/ TERMINAIS
REF: 35/0

CONECTOR 9 VIAS TERMINAL COM CONECTOR PLASTICO
REF: 35/V1

CONECTOR 16 VIAS ORIGINAL VW/GM/FIAT
REF: 35/B REF: 35/B1

CONECTOR 16 VIAS COM TERM. PIONEER
REF: 35/C

CONECTOR 14 VIAS P/ LINHA FORD
REF: 35/D

CONECTOR P/ CD PEUGEOT, CITROEN
REF: 35/D1

CONECTOR P/ CD HONDA CIVIC DE 2007 A 2011
REF: 35/D2

CONECTOR P/ ANTENA HONDA CIVIC
REF: 35/D3

CONECTOR P/ CD RENAULT
REF: 35/D4

CONECTOR P/ CD HYUNDAI HB20
REF: 35/D5

CONECTOR P/ CD GM S10
REF: 35/D6

CONECTOR P/ CD NISSAN MARCH/IVINA E VERSA
REF: 35/D7

CONECTOR P/ CD GM ONIX ONIX/COBALT/PRISMA/SPIN
REF: 35/D8

CONECTOR P/ CD JEEP RENEGADE
REF: 35/D9

CONECTOR P/ CD HONDA CIVIC 2017
REF: 35/D10

CONECTOR P/ CD NISSAN KICKS
REF: 35/D11

CONECTOR P/ CD VW JETTA/PASSAT/GOL G7
REF: 35/D12

CONECTOR 16VIAS FÊMEA (FIC )
REF: 35/F

CONECTOR DE AUDIO P/ MODULO DE POTENCIA
REF: 35/U

CONECTOR DE AUDIO P/ MODULO CORZUS
REF: 35/U1

CHICOTE DE LIGAÇÃO GM ONIX 2018
REF: 35/D13

CHICOTE DE LIGAÇAO FORD KA 2019A
REF: 35/D14

## CHICOTES

CHICOTE PIONEER 346
ANTIGO 323/346/436/523
REF: 35/G

CHICOTE SONY
JVC/AIWA
REF: 35/H

CHICOTE
KENWOOD
REF: 35/I

CHICOTE PIONEER
2050/4050/3100
REF: 35/J

CHICOTE HYUNDAI
CRETA + USB/RCA
REF: 35/K
REF: 35/K1

CHICOTE PIONEER
2000/536/636/823
REF: 35/L

CHICOTE PIONEER
1150/1350/1450
REF: 35/M

CHICOTE PIONEER
1550/2550
REF: 35/P

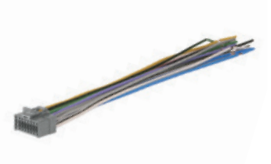

CHICOTE PANASONIC
LINHA 2003
REF: 35/Q

CHICOTE HONDA
FIT ORIGINAL
REF: 35/R

CHICOTE HONDA NEW
FIT/CITY/NEW CIVIC
REF: 35/R1

CHICOTE
BUSTER
REF: 35/T

CHICOTE
9 VIAS
REF: 35/V

CHICOTE 4 VIAS
FIO 1MM PRETO
REF: 35/X

CHICOTE 2 VIAS FIO
1MM PRETO
REF: 35/Z

CHICOTE
TOYOTA
REF: 35/Y

CHICOTE PIONEER 2250
2280/4250/5250/6250/7250
REF: 35/P1

CHICOTE DVD 7380/7580
H-BUSTER 7700/9200
REF: 35/P2

DVD PIONER RETRATIL AVH
AZUL 4900/5000/5100/5200
5300/5400/5700/5900
REF: 35/P3

CHICOTE 4 VIAS FIO
4MM PRETO
REF: 35/X1

CHICOTE 2 VIAS FIO
4MM PRETO
REF: 35/Z1

## BREAK LIGHT, MINI SPOT

BREAK LIGHT
LENTE VERMELHA

REF:43/A VERMELHO

BREAK LIGHT
LENTE BRANCA

REF:43/B BRANCA

MINI SPOT
BRANCO

REF: 31 | 31/A | 31/B | 31/C

# MOLDURAS 1 DIN

MOLDURA
FIAT UNO
REF: 81

MOLDURA ALTO
RELEVO FIAT 147
REF: 88

MOLDURA F1000 BOSCH
VAZADA / RADIO
REF: 89 - 89/1

MOLDURA FORD
FIESTA
REF: 89/A

MOLDURA FORD
ESCORT/97
REF: 89/B

MOLDURA FORD KA COM
FURO 1998 - PRETA / AZUL
REF: 89/C - 89/C1

MOLDURA SILVERADO
CHEVROLET
REF: 89/D

MOLDURA
FIAT PALIO ED
REF: 89/E

MOLDURA PALIO
2 GERAÇÃO
REF: 89/E1

MOLDURA FIAT
MAREA/BRAVA
REF: 89/F

MOLDURA
DAKOTA
REF: 89/H

MOLDURA RANGER
F250/F350/F4000
REF: 89/I

MOLDURA C/ FURO P/ RELOGIO
PALIO/SIENA/WEEKEND
REF: 89-J

MOLDURA
AUDI A3
REF: 89/K

MOLDURA FORD KA
SEM FURO PRETO
REF: 89L - L1 - L2

MOLDURA COM PORTA CD
CORSA, MONTANA E MERIVA
REF: 89/M

MOLDURA FORD KA
COM FURO 2002
REF: 89/R

MOLDURA FORD
KA 2005
REF: 89/R1

MOLDURA FORD
FOCUS
REF: 89/T

TRAVA PARA CONTRA
FRENTE PLASTICA
REF: 36-B

PORTA OBJETO PARA NISSAN
MARCH/VERSA/LIVINA
REF: 36/B1

MOLDURA
HONDA FIT
REF: 89/V

MOLDURA TOYOTA
COROLLA
REF: 89/Z

MOLDURA TOYOTA
HILLUX/SW4
REF: 89/Z1

MOLDURA HONDA
CIVIC
REF: 89/V1

MOLDURA RENAULT
SCENIC
REF: 89/W

MOLDURA KA 2003
ACTION PRATA
REF: 89-X

MOLDURA HYUNDAI
HB20 PRETA
REF: 89/N3

## VOLKSWAGEN

MOLDURA POLO/GOLF FOX/FIESTA/ECOSPORT
REF: 89/A1
PADRÃO:

MOLDURA GOLF/VOYAGE SAVEIRO/G5 - PRETA
REF: 89/A2
PADRÃO:

MOLDURA GOLF/VOYAGE SAVEIRO/G5 - PRATA
89/A3
PADRÃO:

MOLDURA GOL/PARATI SAVEIRO/G3 - PRETA
REF: 89/A4
PADRÃO:

MOLDURA GOL G7/AMAROK JETTA VARIANT/TIGUAN
REF: 89/A5
PADRÃO:

MOLDURA GOL/PARATI SAVEIRO/G4 - PRETA
REF: 89/A6
PADRÃO:

MOLDURA GOL/PARATI SAVEIRO/G4 - PRATA
REF: 89/A7
PADRÃO:

MOLDURA GOL/VOYAGE SAVEIRO/G6 - PRETA
REF: 89/A8
PADRÃO:

MOLDURA GOL/VOYAGE SAVEIRO/G6 - PRATA
REF: 89/A9
PADRÃO:

MOLDURA VW CROSSFOX/ SPACE FOX 13/14 - PRETA
REF: 89/A10
PADRÃO:

MOLDURA VW CROSSFOX/ SPACE FOX 13/14 - CINZA
REF: 89/11
PADRÃO:

MOLDURA GOL/PARATI SAVEIRO G2 - PRETA
REF: 89/A12
PADRÃO:

MOLDURA VW UP 14/16
REF: 89/A13
PADRÃO:

MOLDURA VW T-CROSS NOVO POLO/VIRTUS 18 19 BLACK PIANO
REF: 89/A14 - 89/A15
PADRÃO:

MOLDURA VW POLO/GOLF/FIES-TA/ECOSPORT (CHINES)
REF: 89/A16
PADRÃO:

## FORD

MOLDURA FORD NEW FUSION 09/12
REF: 86/B
PADRÃO:

MOLDURA FORD RANGER SIMPLES XL/XLS 12/15 PRETA
REF: 86/B1
PADRÃO:

MOLDURA FORD NEW FIESTA 14/17
REF: 86/B2
PADRÃO:

MOLDURA ECOSPORT 13 A 16 - PRATA
REF: 86/B3
PADRÃO:

MOLDURA KA 99/11 FOCUS 01/08/ESCORT 01/03 RANGER
REF: 89/C2
PADRÃO:

MOLDURA FORD FOCUS HATCH E SEDAN 09/13 PRETA
REF: 89/C3
PADRÃO:

MOLDURA FORD FOCUS HATCH E SEDAN 09/13 PRATA
REF: 89/C4
PADRÃO:

MOLDURA NOVO KA 14/17 BLACK PIANO
REF: 89/C5 - C6
PADRÃO:

MOLDURA NOVO KA 14/17 PRATA
REF: 89/C7 - C8
PADRÃO:

MOLDURA FORD KA/ KA+18/19 BLACK PIANO
REF: 89/C9 - 10
PADRÃO:

## FORD

MOLDURA FORD KA/KA+ 18/19 PRATA
REF: 89/C11-12
PADRÃO:

## FIAT

MOLDURA FIAT STILLO
REF: 89/E2
PADRÃO:

MOLDURA FIAT BRAVO 12/14
REF: 89/E3
PADRÃO:

MOLDURA FIAT MOBI 16/19 BLACK PIANO
REF: 89/E5 - E6 - E7
PADRÃO:

MOLDURA FIAT PUNTO 08/12 BLACK PIANO
REF: 89/E12 - E13
PADRÃO:

MOLDURA FIAT PUNTO 08/12 PRATA
REF: 89/E14
PADRÃO:

MOLDURA FIAT TORO COMPLETO 16/19 BLACK PIANO
REF: 89/E15 - E16
PADRÃO:

MOLDURA FIAT MOBI UNO 16/19 COMPLETO PRETO
REF: 89/E17
PADRÃO:

MOLDURA FIAT TORO MOBI/UNO 16/19 COMPLETO
REF: 89/E18
PADRÃO:

MOLDURA FIAT PUNTO 13/17 BLACK PIANO
REF: 89/E19 - E20
PADRÃO:

MOLDURA FIAT TORO 16/19 BLACK PIANO
REF: 89/E21
PADRÃO:

MOLDURA PALIO (SIENA/ WEEKEND/STRADA) PRETA
REF: 89/J1
PADRÃO:

MOLDURA PALIO (SIENA/ WEEKEND/STRADA) PRETA
REF: 89/J2
PADRÃO:

MOLDURA PALIO 2002/2013 PRETA
REF: 89/J3 - J5
PADRÃO:

MOLDURA PALIO 2002/2013 PRATA
REF: 89/J4
PADRÃO:

MOLDURA PALIO SIENA/ WEEKEND 2014 PRETA
REF: 89/J6
PADRÃO:

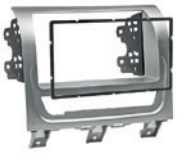

MOLDURA PALIO SIENA/ WEEKEND 2014 PRETA
REF: 89/J7
PADRÃO:

MOLDURA PALIO SIENA/ WEEKEND 2014 PRETA
REF: 89/J8
PADRÃO:

MOLDURA PALIO WAY 2014/2015 PRETA
REF: 89/J9
PADRÃO:

MOLDURA PALIO STRADA IDEA/ WEEKEND PRETA
REF: 89/J10
PADRÃO:

## FIAT

MOLDURA UNO VIVACE 2016 BLACK PIANO
REF: 89/J11
PADRÃO:

MOLDURA GRAN SIENA PALIO SPORTING BLACK PIANO
REF: 89/J12-J13-J14
PADRÃO:

MOLDURA GRAN SIENA PALIO SPORTING BLACK PIANO
REF: 89/J15-J16
PADRÃO:

## AUDI

MOLDURA AUDI TT
REF: 86-J
PADRÃO:

MOLDURA AUDI A3 07/11
REF: 89/K1
PADRÃO:

## JEEP

MOLDURA JEEP RENEGADE 15/19 PRETA EMBORRACHADA
REF: 89/K2
PADRÃO:

MOLDURA RENEGADE SPORT MADEIRA
REF: 89/K3
PADRÃO:

MOLDURA RENEGADE SPORT CARBONO CLARA
REF: 89/K4
PADRÃO:

MOLDURA RENEGADE SPORT CARBONO ESCURA
REF: 89/K5
PADRÃO:

MOLDURA RENEGADE SPORT PRETA SPORT
REF: 89/K6
PADRÃO:

## CHEVROLET

MOLDURA PRETA PARA CORSA MONTANA/MERINA/VECTRA
REF: 89/M1 - PRETA
PADRÃO:

MOLDURA PRETA PARA CORSA MONTANA/MERINA/VECTRA
REF: 89/M2 - PRATA
PADRÃO:

MOLDURA PRETA PARA CORSA MONTANA/MERINA/VECTRA
REF: 89/M3 - CINZA
PADRÃO:

MOLDURA GM ONIX COBALT PRETA
REF: 89/M4
PADRÃO:

MOLDURA GM S10 TRABILIZER ORIGINAL
REF: 89/M5
PADRÃO:

## CHEVROLET

MOLDURA GM S10 TRABILIZER 12/15 BLACK PIANO
REF: 89/M6
PADRÃO:

MOLDURA GM CAPTIVA 08/15
REF: 89/M7
PADRÃO:

MOLDURA GM S10 16/18 BLACK PIANO
REF: 89/M8 - M9
PADRÃO:

## HYUNDAI

MOLDURA HYUNDAI IX 35 10/15
REF: 86/A
PADRÃO:

MOLDURA HYUNDAI I30 09/12 ANALOGICO
REF: 86/A1
PADRÃO:

## HYUNDAI

MOLDURA HYUNDAI VERA CRUZ
REF: 86/A2
PADRÃO:

MOLDURA HYUNDAI SONATA 11/15
REF: 86/A3
PADRÃO:

MOLDURA HYUNDAI SANTA FE 07/13 PRATA
REF: 89/N1
PADRÃO:

MOLDURA HYUNDAI HB20 PRETA
REF: 89/N2
PADRÃO:

MOLDURA HB20 COM DIFUSOR DE AR SEM AUDIO
REF: 89/N4
PADRÃO:

## HYUNDAI

MOLDURA HYUNDAI CRETA 17/19 BLACK PIANO
REF: 89/N7 - N8
PADRÃO:

## NISSAN

MOLDURA NISSAN KICKS BLACK PIANO 15/18
REF: 89/N5
PADRÃO:

MOLDURA NISSAN SENTRA 15/16 PRETA
REF: 89/N6
PADRÃO:

## TROLLER

MOLDURA JEEP TROLLER 09/13 PRETA
REF: 89/N9
PADRÃO:

## HONDA

MOLDURA HONDA CITY LX 08/14 ANALOGICA
REF: 86
PADRÃO:

## HONDA

MOLDURA HONDA CRV 12/14 PRETA
REF: 86/A4
PADRÃO:

MOLDURA HONDA FIT 15/18
REF: 86/G
PADRÃO:

MOLDURA HONDA CRV 08/11 PRETA
REF: 86/I1
PADRÃO:

MOLDURA HONDA NEW CIVIC 07/11
REF: 89/V3
PADRÃO:

MOLDURA HONDA NEW CIVIC 12/16 PRETO
REF: 89/V4
PADRÃO:

## HONDA

MOLDURA HONDA HRV 15/19 - BLACK PIANO
REF: 89/V5
PADRÃO:

## KIA

MOLDURA KIA CERATTO 10/12 ANALOGICA
REF: 86/C
PADRÃO:

MOLDURA KIA CERATTO 10/12 DIGITAL
REF: 86/C1
PADRÃO:

MOLDURA KIA SOUL 10/13
REF: 86/C2
PADRÃO:

MOLDURA KIA 2012 PRETA
REF: 89/G1
PADRÃO:

## CITROEN

CITROEN C3
REF: 89-G
PADRÃO:

## SSANG YOUNG

MOLDURA SSANG YOUNG REXTON ACTION
REF: 86/I
PADRÃO:

## MITSUBISHI MOTORS

MOLDURA MITSUBISHI ASX 08/13 PRETA
REF: 86-D
PADRÃO:

MOLDURA MITSUBISHI PAJERO FULL 07/12 PRETA
REF: 86-D1
PADRÃO:

MOLDURA TRITON/DAKAR 09/16 PRETA
REF: 86/H
PADRÃO:

## TOYOTA

MOLDURA TOYOTA COROLLA 09/13
REF: 89/Z2
PADRÃO:

MOLDURA TOYOTA HILUX/SW4
REF: 89/Z3
PADRÃO:

MOLDURA TOYOTA HILLUX SRV/SW4 12/15 PRETA
REF: 89/Z4
PADRÃO:

MOLDURA TOYOTA ETIOS HILLUX 2012 PRETA
REF: 89/Z5
PADRÃO:

MOLDURA TOYOTA COROLLA/ ETIOS HILLUX 2012 PRETA
REF: 89/Z6
PADRÃO:

## TOYOTA

MOLDURA TOYOTA COROLLA/ ETIOS HILLUX 2012 PRETA
REF: 89/Z7
PADRÃO:

MOLDURA TOYOTA COROLLA 2014 MOD. XEI E ALTIS
REF: 89/Z8
PADRÃO:

MOLDURA TOYOTA COROLLA 17/18 BLACK PIANO
REF: 89/Z9
PADRÃO:

MOLDURA TOYOTA YARIS 18/19 BLACK PIANO
REF: 89-Z10 - Z11
PADRÃO:

## RENAULT

MOLDURA LOGAN 10/13 SANDERO 07/12 PRATA
REF: 86/E
PADRÃO:

## RENAULT

MOLDURA RENAULT 2013 - 2014 SANDERO ORIGINAL
REF: 86/E1
PADRÃO:

MOLDURA RENAULT DUSTER
REF: 89/E4
PADRÃO:

MOLDURA RENAULT LOGAN SANDERO 16/18 BLACK PIANO
REF: 89/E8 - E9
PADRÃO:

MOLDURA RENAULT MEGANE GRAND TOUR S/ SUPORTE PRATA
REF: 89/E10
PADRÃO:

MOLDURA RENAULT MEGANE GRAND TOUR S/ SUPORTE PRETA
REF: 89/E11
PADRÃO:

## MOLDURA PLÁSTICA CD

MOLDURA PIONEER 2009 PRETA 1180/2180/3180/5180
REF: 90/A12 - A13

MOLDURA PIONEER 2010 PRETA 1180/2180/3180/5180
REF: 90/A14 - A15

MOLDURA UNIVERSAL PRETA
REF: 90G

MOLDURA HONDA NEW FIT / CITY
REF: 90/G1

## TELAS PLÁSTICAS PARA AUTO-FALANTES

GOL 2013
PRETA
REF: 118-C

6" PERMAK
REF: 124/A

6X9"
PERMAK
REF: 125/A

6X9"
ARLEM
REF: 116

PARA CAIXA PROF.
0,52X1,20 - 2,1KG PRETA
REF: 126-B

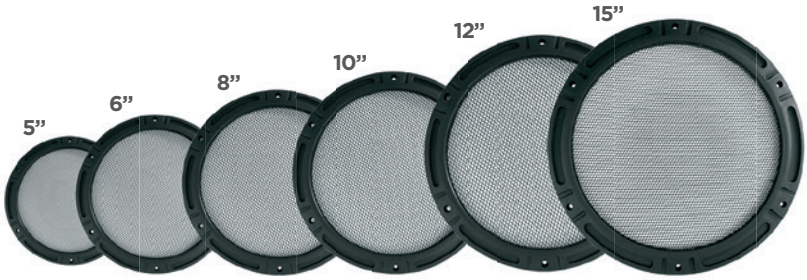


### TAMANHOS

5"ARLEM REF: 115-A
6"ARLEM REF: 115
8"ARLEM REF: 119
10" ARLEM REF: 120
12" ARLEM REF: 121
15" ARLEM REF: 121-A

6 S/ FRISO COM
FORRO OURO
REF: 122

6X9 S/ FRISO COM
FORRO OURO
REF: 123

6" S/ FRISO COM
FORRO PRATA
REF: 124

6X9 S/ FRISO COM
FORRO PRATA
REF: 125

TELA PLÁSTICA P/
TWEETEER LESON
REF: 126

## TELAS PLÁSTICO DESIGN

TELA PLÁSTICA
DESIGN 6"
REF: 109-C

TELA PLÁSTICA
DESIGN 8"
REF: 109-D

TELA PLÁSTICA
DESIGN 10"
REF: 109-B

TELA PLÁSTICA
DESIGN 12"
REF: 109

TELA PLÁSTICA
DESIGN 6X9"
REF: 109-A

## TELAS ARO DE FERRO PROFISSIONAL

12"6
FUROS
REF: 210-B

12"8 FUROS QUADRADO
PROFISSIONAL
REF: 210-D

15"6 FUROS QUADRADO
PROFISSIONAL
REF: 210-I

## TELAS ARO DE FERRO E DE PLÁSTICO

TELA PROFISSIONAL PLÁSTICA C/GARRA 8”
REF: 114-D

TELA PROFISSIONAL PLÁSTICA C/GARRA 10”
REF: 114-C

TELA PROFISSIONAL PLÁSTICA C/GARRA 12”
REF: 114-A

TELA PROFISSIONAL PLÁSTICA C/GARRA 15”
REF: 114-B

TELA PROFISSIONAL COM GARRA 8”
REF: 114-G

TELA PROFISSIONAL COM GARRA 10”
REF: 114-H

TELA PROFISSIONAL COM GARRA 12”
REF: 114-I

TELA PROFISSIONAL COM GARRA 15”
REF: 114-J

TELA PROFISSIONAL COM GARRA 18”
REF: 114-J1

TELA MICROPERFURADA PREMIER 6”
REF: 114-L

TELA MICROPERFURADA PREMIER 6X9”
REF: 114-P

TELA PLÁSTICA PREMIER 6”
REF: 114-Q

TELA PLÁSTICA PREMIER 6X9”
REF: 114-R

GARRA PARA TELA PROFISSIONAL NYLON
REF: 134-H

## CINTAS PARA CD

CINTA PARA CD BOSCH
REF: 130 PRATA - REF: 130-1 PRETO

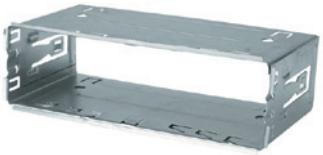

CINTA PARA CD PIONEER
REF: 130-A PRATA - REF: 130-3 PRETO

CINTA PARA CD JVC
REF: 130-B PRATA - REF: 130-2 PRETO

CINTA PARA CD SONY
REF: 130-C PRATA - REF: 130-4 PRETO

CINTA PARA CD AIWA
REF: 130-D PRATA - REF: 130-5 PRETO

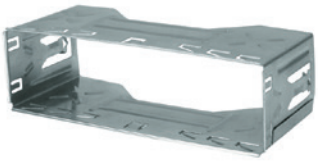

CINTA PARA CD KENWOOD NACIONAL
REF: 130-E PRATA - REF: 130-F PRETO

CINTA PARA CD KENWOOD IMPORTADA
REF: 130-G PRATA - REF: 130-G1 PRETO

CINTA PARA CD PIONEER NOVA / 2007
REF: 130-H PRETO - REF: 130-H1 PRATA

CINTA PARA DVD UNIV 2 DIN - PRETO
REF: 130-I

CINTA PARA DVD UNIV 2 - PRATA
REF: 130-I1

# AROS ADAPTADORES

ARO ADAPTADOR GOL/ CORSA DIANTEIRO 6”
REF: 226/A - 226/A2

ARO ADAPTADOR GOL G5 DIANTEIRO
REF: 226/A1

ARO ADAPTADOR GOL ESCORT TRASEIRO
REF: 226/B

ARO ADAPTADOR CORSA TRASEIRO
REF: 226/C

ESPAÇADOR BAFLES 6”
REF: 226/D

ESPAÇADOR BAFLES 6X9”
REF: 226-E

ARO ADAPTADOR FIESTA DIANTEIRO
REF: 226-F

ARO ADAPTADOR FIESTA TRASEIRO
REF: 226-G

ARO ADAPTADOR FORD KA
REF: 226-H

ARO ADAPTADOR GOL PARATI/ SAVEIRO 4 PORTAS
REF: 226-I

ARO ADAPTADOR GOL 4 PORTAS TRASEIRO
REF: 226-J

ARO ADAPTADORA PALIO 13 TRASEIRO PUNTO/ASTRA/VECTRA/ MONTANA
REF: 226-K

ARO ADAPTADOR HB20 TOYOTA ETIOS / COROLLA 2014
REF: 226-K1

ARO ADAPTADOR CELTA
REF: 226-L

ARO ADAPTADOR CELTA PRISMA 2007 DIANTEIRO
REF: 226-L1

ARO ADAPTADOR TRASEIRO PALIO / KA
REF: 226-M

ARO REDUTOR DE ALTO FALANTE 6/5
REF: 226-N

ARO REDUTOR PALIO WEEKEND 2001 TRASEIRO
REF: 226-O

ARO ADAPTADOR DIANTEIRO POLO GOLF/F0X
REF: 226-P

ARO ADAPTADOR CELTA 4 PORTAS TRASEIRO
REF: 226-Q

ARO ADAPTADOR HONDA FIT
REF: 226-R

ARO ADAPTADOR HONDA NEW FIT
REF: 226-R1

ARO ADAPTADOR FIAT STILO 6” TRASEIRO
REF: 226-S

ARO ADAPTADOR FIAT STILO 6” DIANTEIRO
REF: 226-S1

ARO ADAPTADOR CITROEN C3 TRASEIRO
REF: 226-T

ARO ADAPTADOR GOL G5 TRASEIRO 5 1/2
REF: 226-U

ARO ADAPTADOR NISSAN MARCH/LIVINA/LOGAN
REF: 226-V

ARO PALIO WEEKEND 2009 TRASEIRO
REF: 226-X

ARO ADAPTADOR GM/ONIX/COBALT
REF: 226-Z

## LUVAS, BRUCHAS E GRAMPOS

LUVA FÊMEA COM TRAVA
REF: 236

LUVA MACHO
REF: 237

BUCHA PARA KIT DO AUTO FALANTE GOL
REF: 237-A

BUCHA PARA KIT DO AUTO FALANTE PALIO
REF: 237-C

BUCHA PARA FIXAR A BOLSA DO PALIO
REF: 237-D

BUCHA AUTO-FALANTE GOL G5/FOX/GOLF/POLO
REF: 237-P

GRAMPO PARA-CHOQUE HONDA
REF: 237-P1

GRAMPO PARA FORRAÇÃO LATERAL E FRISO HONDA
REF: 237-P2

GRAMPO FORRAÇÃO LATERAL GOL G5
REF: 237-P3

GRAMPO PARA-CHOQUE TOYOTA
REF: 237-Q

GRAMPO PARA-BARR TOYOTA
REF: 237-Q1

GRAMPO PARA RETROVISOR DO CORSA
REF: 237-E

GRAMPO PARA PORTA GM S10
REF: 237-E1

GRAMPO DE PARACHOQUE TRASEIRO GM CORSA
REF: 237-E2

GRAMPO PARA PORTA DO PALIO
REF: 237-F

GRAMPO PARA PORTA DO UNO
REF: 237-G

GRAMPO PARA PORTA DO CORSA
REF: 237-H

GRAMPO PARA PORTA VW ANTIGO
REF: 237-I

GRAMPO PARA PORTA FIT/CIVIC/COROLLA
REF: 237-J

GRAMPO PARA PORTA RENAULT
REF: 237-K

GRAMPO PARA PORTA VW UNIVERSAL
REF: 237-L

GRAMPO FECHADURA PORTA GOL/SAVEIRO/PARATI
REF: 237-L1

GRAMPO FECHADURA PORTA INTERNA GOL/SAVEIRO/PARATI
REF: 237-L2

GRAMPO PARA PORTA DO KA
REF: 237-M

RETROV/CELTA MERIVA/VECTRA
REF: 237-N

GRAMPO PARA PORTA DO FOX
REF: 237-O

GRAMPO PARA FORRAÇÃO DE PORTA DO STILO
REF: 237-R

GRAMPO PARA FORRAÇÃO DE PORTA DO GOLF
REF: 237-S

## CAIXAS PLÁSTICAS

CAIXA PLÁSTICA PARA ALTO-FALANTE 6" REDONDA
REF: 223

CAIXA PLÁSTICA PARA ALTO-FALANTE 6" QUADRADA
REF: 224

CAIXA PLÁSTICA PARA ALTO-FALANTE 6X9" QUADRADA
REF: 226

# AERODUTOS E CORNETAS

**AEROPRODUTO PARA CAIXA SELADA 2”**

| | |
|---|---|
| REF: 300 | REF: 300-1 |
| REF: 300-3 | REF: 300-4 |
| REF: 300-6 | REF: 300-7 |
| REF: 300-2 | REF: 300-5 |

**AEROPRODUTO PARA CAIXA SELADA 3”**

| | |
|---|---|
| REF: 300-A | REF: 300-A1 |
| REF: 300-A3 | REF: 300-A4 |
| REF: 300-A6 | REF: 300-A7 |
| REF: 300-A2 | REF: 300-A8 |
| REF: 300-A5 | |

**AEROPRODUTO PARA CAIXA SELADA 4”**

| | |
|---|---|
| REF: 300-B | REF: 300-B1 |
| REF: 300-B3 | REF: 300-B4 |
| REF: 300-B6 | REF: 300-B7 |
| REF: 300-B2 | REF: 300-B5 |

**AERO-DUTO QUADRADO 4,5X24 CM PRETO**
REF: 300-C

**AERO-DUTO QUADRADO 4,5X40 CM PRETO**
REF: 300-D

**CAIXA PARA SOM AMBIENTE 35 WATTS**
REF: 301-E | 301-F

**ARANDELA BRANCA 6” REDONDA**
REF: 301-I - 301-I2- 301-I3

**ARANDELA BRANCA 6” QUADRADA**
REF: 301-I4 - 301-I5

**CORNETA 23-25**
REF: 301

**CORNETA 14-25**
REF: 301-A

**CORNETA LC 07-DH 200**
REF: 301-B

**CORNETA LC 150**
REF: 301-C

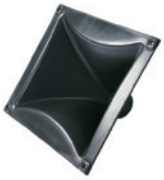

**CORNETA LC 015**
REF: 301-D

**CORNETA LC 02**
REF: 301-G

**CORNETA LC 14-50 PRETA TRIO PROFISSIONAL**
REF: 301-H10

**CORNETA LC 14-50 TRIO PROFISSIONAL CROMADA**
REF: 301-H11

**CORNETA LC 100 PRETA**
REF: 301-J

**CORNETA LC 05 PRETA**
REF: 301-L

**CORNETA LC 1480 JARRÃO ALUMINIO PRETA**
REF: 301-Q

**CORNETA LC 1480 JARRÃO ALUMINIO CROMADA**
REF: 301-Q1

**CORNETA LC 1480 JARRÃO PRETA PLASTICA**
REF: 301-Q2

**CORNETA LC 1480 JARRÃO CROMADA PLASTICA**
REF: 301-Q3

**ADAPTADOR PARA CORNETA 2”**
REF: 301-Q4

## CORNETA LC 14-50

| | |
|---|---|
| REF: 301-H | REF: 301-H1 |
| REF: 301-H2 | REF: 301-H3 |
| REF: 301-H4 | REF: 301-H5 |
| REF: 301-H6 | REF: 301-H7 |
| REF: 301-H8 | REF: 301-H9 |

## ACESSÓRIOS PARA CAIXAS

CANTONEIRA PARA CAIXA ACÚSTICA
REF: 310

CANTONEIRA PLÁSTICA ARREDONDADA
REF: 310-A

ALÇA PARA CAIXA ACÚSTICA-PEQUENA
REF: 310-B

ALÇA PARA CAIXA ACÚSTICA P. DESENHADA
REF: 310-B1

ALÇA PARA CAIXA ACÚSTICA - GRANDE (G)
REF: 310-C

CANETA PARA JACK (PLUG 10)
REF: 310-D

SUPORTE PARA PEDESTAL
REF: 310-E

PÉ PEQUENO PARA CAIXA ACÚSTICA
REF: 310-F

PÉ GRANDE PARA CAIXA ACÚSTICA
REF: 310-G

ESPELHO P.P. 1 F JACK
REF: 310-H1

ESPELHO P.P. 1 F TOMADÃO
REF: 310-H2

ESPELHO P.P. 2 CANON
REF: 310-H3

ESPELHO P.P. 2 JACK
REF: 310-H4

ESPELHO P.P. 2 TOM-ADAO
REF: 310-H5

ESPELHO P.P CEGO
REF: 310-H6

BORNE REDONDO PRETO
REF: 310-I

BORNE QUADRADO PRETO
REF: 310-J

BOBINA PLÁSTICA GRANDE
REF: 310-L

BOBINA PLÁSTICA PEQUENA
REF: 310-L1

## TERMINAIS

TERMINAL DE ENCAIXE FÊMEA COM TRAVA
REF: 135

TERMINAL DE ENCAIXE MINI COM TRAVA
REF: 135-A

TERMINAL DE ENCAIXE FÊMEA AUTO-FALANTE
REF: 135-B

TERMINAL DE ENCAIXE MACHO
REF: 136

TERMINAL DE ENCAIXE MACHO ESPADÃO
REF: 136-A

TERMINAL FORQUILHA ABERTO 3/16
REF: 137

TERM. FORQUILHA 1/8 P/ MÓD. PRÉ ISOLADO
REF: 137-A

TERMINAL FORQUILHA ABERTO 1/8 P/ MÓDULO
REF: 137-B

TERMINAL FORQUILHA 1/8 CAPA AMARELA B 2,5
REF: 137-C

TERMINAL OLHAL FECHADO 3/16
REF: 138

TERMINAL OLHAL FECHADO 3/8
REF: 138-A

TERMINAL OLHAL FECHADO 1/8
REF: 138-B

TERMINAL OLHAL FECHADO 1/4
REF: 138-C

TERMINAL OLHAL 3/8 LATÃO ESP. 1,2 FURO 1/2
REF: 138-D

TERMINAL OLHAL 3/8 LATÃO ESP. 1,2 FURO 3/8
REF: 138-E

TERMINAL DE COMPRESSÃO 16MM
REF: 34-F

TERMINAL DE COMPRESSÃO 25MM
REF: 34-G

TERMINAL DE COMPRESSÃO 35MM
REF: 34-H

TERMINAL DE COMPRESSÃO 50MM
REF: 34-I

TERMINAL DE COMPRESSÃO 70MM
REF: 34-J

TERMINAL DE COMPRESSÃO 90MM
REF: 34-K

## PARAFUSOS, PONTEIRAS

PONTEIRA P/ BATERIA PEQ. FIO 10/25MM
REF: 34-A

PONTEIRA P/ BATERIA MED. FIO 35/50MM
REF: 34-B

PONTEIRA P/ BATERIA GDE. FIO 35/95MM
REF: 34-C

TERM. P/ BATERIA SAPINHO FIO 10/50MM
REF: 34-D

TERM. P/ BATERIA SAPÃO FIO 16/95MM
REF: 34-E

PILHA PERMAK P/ ALARME ALCALINA - 12V A-23 BLISTER
REF: 134-P

PILHA PERMAK P/ ALARME ALCALINA - 12V A-27 BLISTER
REF: 134-P4

PILHA PERMAK P/ ALARME 2016 BLISTER COM 5
REF: 134-P1

PILHA PERMAK P/ ALARME 2025 BLISTER COM 5
REF: 134-P2

PILHA PERMAK P/ ALARME 2032 BLISTER COM 5
REF: 134-P3

PARAFUSO PARA AUTO-FALANTE 1 1/2
REF: 139

PARAFUSO COM ROSCA SOBERBA 13MM
REF: 140

PARAFUSO COM ROSCA SOBERBA 22MM
REF: 141

PARAFUSO COM ROSCA SOBERBA 38MM
REF: 142

PARAF. C/ ROSCA SOBERBA 30MM PONTA AGULHA
REF: 141-A

PARAFUSO 4,2X13 FLANGEADO
REF: 141-A1

PARAFUSO 4,2X22 FLANGEADO
REF: 141-A2

PARAFUSO 4,2X38 FLANGEADO
REF: 141-A3

PARAFUSO FURA LATA 3,5X25
REF: 141-A4

PARAFUSO FURA LATA 3,5X35
REF: 141-A5

PORCA PARA PARAFUSO 5/32
REF: 143

PARAFUSO PARA AUTO-FALANTE 2"
REF: 144

PARAFUSO PARA AUTO-FALANTE GOL
REF: 144-A

PARAFUSO 4X8X19 ORIGINAL GM
REF: 144-B

ARRUELA PARA PARAFUSO
REF: 239 5/32 REF: 239-B 3/16

VARÃO PERFURADO GRANDE (37CM)
REF: 129

CHOQUINHO BANANA ANTIRRUIDO
REF: 28

CAPA PARA CONTROLE DE ALARME
REF: 129-D

COLA PARA PISTOLA PATEK PRETA
REF: 293-A



COLA PARA PISTOLA PATEK
REF: 293

## DRIVER, REPARO E SUPER TWEETER

KIT DE INSTALAÇÃO DE SOM AUTOMOTIVO
REF: 90/H1

TWETTER 160 WATTS
REF: 242

SUPER TWETTE HIPNOS LIGHT
REF: 243-E2

CAPA PLÁSTICA SUPER TWEETER
REF: 243-E1

DRIVE PARA CORNETA HIPNOS LIGHT
REF: 243-H

REPARO PARA DRIVER D 250 X/HIPNOS
REF: 243-F1

REPARO P/ SUPER TWETTER HINOR HI 320
REF: 243-F2

REPARO P/ DRIVER HINOR HDI 320-LIGHT
REF: 243-F3

REPARO P/ SUPER TWETTER ST 200
REF: 243-F4

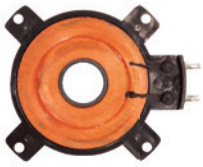

REPARO P/ SUPER TWETTER ST 304
REF: 243-F5

REPARO P/ DRIVER D 250
REF: 243-F6

REPARO P/ DRIVER D 250 X TRIO
REF: 243-F7

REPARO P/ DRIVER D 200
REF: 243-F8

REPARO P/ SUPER TWEETER ST 400
REF: 243-F10

REPARO P/ SUPER TWETTER ST 300
REF: 243-F11

## CABOS COM RCA OURO

CABO RCA OURO 0,20CM MODELO Y 1F+2M
REF: 77-A

CABO RCA OURO 0,20CM MODELO Y 2F+1M
REF: 77-B

CABO RCA Y OURO 2M +1F PREMIUM
REF: 77-C

CABO RCA Y OURO 2F+1M PREMIUM
REF: 77-D

CABO RCA Y 2M + 1ESPRAL
REF: 77-E

CABO RCA OURO 1,50M
REF: 78

CABO RCA OURO 3,00M
REF: 79

CABO RCA OURO 5,00M
REF: 80

CABO RCA OURO 5,00M PREMIUM
REF: 80-A1

CABO RCA OURO 5,00M 90”
REF: 80-A2

CABO RCA 5M TRANÇADO AZUL PERMAK
REF: 80-A3

CABO RCA 5M ESPIRAL PRATA E AZUL
REF: 80-A4

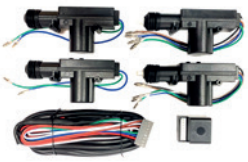

TRAVA 4 PORTAS COMPLETA
REF: 28/A

# ANTENAS

ANTENA AM/FM
CROMADA - 2 ESTÁGIOS
REF: 91 CROMADA
REF: 92 PRETA

ANTENA UNO PRETA
ANTENA UNO CROMADA
REF: 93 PRETA
REF: 94 CROMADA

HASTE PARA
ANTENA GTI
REF: 95

HASTE P/ ANTENA RAY FLEX
PARAF M5 E M6 E M6
REF: 95-A REF: 95-B

HASTE PARA
ANTENA HONDA
REF: 95-C

HASTE PARA ANTENA
KIA E HYUNDAI
REF: 95-D

HASTE PARA
ANTENA GTI MINI
REF: 95-E

HASTE PARA
ANTENA FORD KA
REF: 95-F

HASTE PARA
ANTENA M5 FIAT
REF: 95-G

HASTE PARA
ANTENA M5 TOYOTA
REF: 95-H

HASTE PARA CAMINHÃO
MERCEDES B./VOLVO S.
REF: 95-I

HASTE HIFLEX
PARAFUSO M5 M6
REF: 95-J

HASTE TUNING
ALUMINIO
REF: 95-K

HASTE PARALAMA FORD
RANGER ROSCA EXT. 3/16
REF: 95-L

HASTE PARALAMA GM
S/10-BLASER M6
REF: 95-M

HASTE PARALAMA
NISSAN FRONTIER M5
REF: 95-N

HASTE FIAT TORO /JEEP
RENEGADE/COMPASS OVAL
REF: 95/0 - 95/01

HASTE PARALAMA FORD
F250/F350/F4000 ROSCA 5/16
REF: 95-P

HASTE PARA ANTENA VW
GOL G7 / POLO / T-CROSS
REF: 95-Q

HASTE PEUGEOT/ RENAULT
DIANTEIRO 50 CM
REF: 95-R

HASTE PEUGEOT/ RENAULT
DIANTEIRO 70 CM
REF: 95-R1

ANTENA GTI
FLEXIVEL
REF: 96

ANTENA GTI FLEXIVEL
CELTA/CORSA/MONTANA
REF: 96-A

ANTENA GTI
DECORATIVA RAY FLEX
REF: 96-B

ANTENA
DO ONIX
REF: 96-C REF: 96-C1

ANTENA DIANTEIRA 25" GM
UNIV. HASTE MINI TURBO
REF: 96-D

ANTENA TETO TRASEIRA 90"
CORSA/CELTA C. EXT 4
REF: 96-E

ANTENA TETO DIANT.
25 GM UNIV. HASTE TURBO
REF: 96-F

ANTENA TETO DIANT.
25 GM UNIV. C. EXT/ 3M
REF: 96-G

ANTENA TETO DIANT. 25 GM
EXT 3M AMP. HASTE TURBO
REF: 96-G1

ANTENA TETO DIANT.
25 GM EXT 3M
AMPLIFICADA
CONECTOR RAKU GTI
REF: 96-G2

ANTENA TETO
DIANT.EIRO 25 GM
HASTE MINI TURBO
REF: 96-H

ANTENA
AM/FM
4 ESTÁGIOS
REF: 97 CROMADA
REF: 98 PRETA

ANEL VEDAÇÃO
BASE ANTENA
PEUGEOT TRAS.
REF: 97-A

ANEL VEDAÇÃO
BASE ANTENA GM
COM ESGUINCHO
REF: 97-B

ANEL VEDAÇÃO
BASE ANTENA
VW/GM
: 97-C



ANTENA
PARA
CARGO
REF: 100-B

## ANTENAS

ANTENA PARA COMBI CAMINHÃO
REF: 100/C

ANTENA PARA FIESTA
REF: 100/E

ANTENA PARA PALIO
REF: 100/F - 100/G

ANTENA ELETRÔNICA PARABRISA (PERTRONIC 1000)
REF: 100/H

ANTENA TETO TRASEIRA 45" VW UNIVERSAL HASTE TURBO
REF: 100/J

ANTENA TETO TRASEIRA 45" VW 16 PALIO/ZAFIRA
REF: 100/K

ANTENA TETO TRASEIRA 45" VW UNIVERSAL RAY FLEX
REF: 100/L

ANTENA TUBARÃO SHARK - PRETA
REF: 100/M

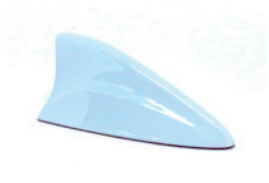

ANTENA TUBARÃO SHARK BRANCA
REF: 100/M1

ANTENA TUBARÃO SHARK PRATA
REF: 100/M2 - M3 - M4 - M5

## CHAVES

INTERRUPTOR DE PORTA MONZA LONGO
REF: 38 REF: 38-A

INTERRUPTOR DE PORTA FIAT
REF: 39

INTERRUPTOR DE PORTA FUSCA
REF: 41

INTERRUPTOR DE PORTA GOL
REF: 41-A

INTERRUPTOR DE PORTA REGULÁVEL CERRUNS
REF: 42

INTERRUPTOR SENSOR DE MERCÚRIO
REF: 42-B

INTERRUPTOR DE PORTA UNO
REF: 43

GUARDA SÓ PARA INTERRUPTOR
REF: 36

GUARDA SÓ PARA INTERRUPTOR CERRUNS
REF: 36-A

INTERRUPTOR DE PORTA DO PÁLIO
REF: 36-C

INTERRUPTOR DE PORTA ASTRA
REF: 40

INTERRUPTOR DE PORTA CORSA
REF: 40-A

INTERRUPTOR DE PORTA FORD
REF: 40-B

## FITA E RESISTOR

FITA ISOLANTE 10M
REF: 200

FITA ISOLANTE 20M
REF: 202

RESISTOR 15R/20W
REF: 147-E

CINTA PARA CHICOTE PEQUENA 10CM
REF: 44

CINTA PARA CHICOTE GRANDE 20CM
REF: 46

CINTA PARA CHICOTE MEDIA 15CM
REF: 45

CINTA PARA CHICOTE EXTRA GRANDE 28CM
REF: 46-A

## CAPACITOR E CINTAS ABRAÇADEIRAS

CHAVE TIC TAC PLÁSTICA
REF: 148

CHAVE TIC TAC METÁLICA
REF: 148-A

CHAVE BOTÃO DE PARTIDA DKW
REF: 148-B

CHAVE H-H COM ALAVANCA SEM ROSCA
REF: 148-C

CHAVE H-H GRAVADA 110/220 SEM ROSCA
REF: 148-D

CHAVE H-H COM ALAVANCA E SUPORTE
REF: 148-E

CHAVE BOTÃO START ALARME
REF: 148-F

CHAVE GANGORRA QUADRADA
REF: 148-G

CHAVE GANGORRA REDONDA
REF: 148-H

CAPACITOR 4,7 X 63V
REF: 145

CAPACITOR 2,2 X 250V
REF: 146

CAPACITOR 100X 100 BIPOLAR
REF: 147-D

CAPACITOR 47X 100 BIPOLAR
REF: 147-G

CAPACITOR 22X 250 PARA CORNETA
REF: 147-J

## FUSÍVEL

FUSÍVEL DE LÂMINA COMUM 5
REF: 61-A

FUSÍVEL DE LÂMINA COMUM 7/5
REF: 61-B

FUSÍVEL DE LÂMINA COMUM 10
REF: 61-C

FUSÍVEL DE LÂMINA COMUM 15
REF: 61-D

FUSÍVEL DE LÂMINA COMUM 20
REF: 61-E

FUSÍVEL DE LÂMINA COMUM 25
REF: 61-F

FUSÍVEL DE LÂMINA COMUM 30
REF: 61-G

FUSÍVEL DE LÂMINA COMUM 40
REF: 61-H

FUSÍVEL MAX 30
REF: 63-A

FUSÍVEL MAX 40
REF: 63-B

FUSÍVEL MAX 50
REF: 63-C

FUSÍVEL MAX 60
REF: 63-D

FUSÍVEL MAX 70
REF: 63-F

FUSÍVEL MAX 80
REF: 63-E

FUSÍVEL MAX 100
REF: 63-G

FUSÍVEL DE LÂMINA MINI 5
REF: 64-B

FUSÍVEL DE LÂMINA MINI 10
REF: 64-C

FUSÍVEL DE LÂMINA MINI 15
REF: 64-D

FUSÍVEL DE LÂMINA MINI 20
REF: 64-E

FUSÍVEL DE LÂMINA MINI 25
REF: 64-F

FUSÍVEL DE LÂMINA MINI 30
REF: 64-G

EXTENSÃO

MIDI 30 REF: 62-A
MIDI 40 REF: 62-B
MIDI 50 REF: 62-C
MIDI 60 REF: 62-D
MIDI 70 REF: 62-E
MIDI 80 REF: 62-F
MIDI 100 REF: 62-G
MIDI 125 REF: 62-H

EXTENSÃO

MEGA 100 REF: 65-A
MEGA 125 REF: 65-B
MEGA 150 REF: 65-C
MEGA 175 REF: 65-D
MEGA 200 REF: 65-E
MEGA 225 REF: 65-F
MEGA 250 REF: 65-G

# FIOS E CABOS PK

## Cabo paralelo cristal

| | | |
|---|---|---|
| REF: 79-A | 2X0,50 - LILÁS - 01 RL 100 | 20 |
| REF: 79-B | 2X0,75 - LARANJA - 01 RL 100 | 18 |
| REF: 79-C | 2X1,00 - AMARELO - 01 RL 100 | 16 |
| REF: 79-D | 2X1,50 - VERMELHO - 01 RL 100 | 14 |
| REF: 79-E | 2X2,50 - PRATA - 01 RL 100 | 12 |

## Cabo paralelo preto e branco

| | |
|---|---|
| REF: 74 | PRETO E BRANCO 2 X 0,50 |
| REF: 74/A | PRETO E BRANCO 2 X 0,75 |
| REF: 74/B | PRETO E BRANCO 2 X 1,00 |
| REF: 74/C | PRETO E BRANCO 2 X 1,50 |
| REF: 74/D | PRETO E BRANCO 2 X 2,50 |

## Cabos

| | | |
|---|---|---|
| REF: 78-A | AUTO 0,50MM - VERMELHO | 20 |
| REF: 78-A1 | AUTO 0,50MM - PRETO | 20 |
| REF: 78-A2 | AUTO 0,50MM - AZUL | 20 |
| REF: 78-A3 | AUTO 0,50MM - VERDE | 20 |
| REF: 78-A4 | AUTO 0,50MM - BRANCO | 20 |
| REF: 78-A5 | AUTO 0,50MM - AMARELO | 20 |
| REF: 78-A6 | AUTO 0,50MM - MARROM | 20 |
| REF: 78-A7 | AUTO 0,50MM - LARANJA | 20 |
| REF: 78-A8 | AUTO 0,50MM - LILÁS | 20 |
| REF: 78-A9 | AUTO 0,50MM - CINZA | 20 |
| REF: 78-B | AUTO 0,75MM - VERMELHO | 18 |
| REF: 78-B1 | AUTO 0,75MM - PRETO | 18 |
| REF: 78-B2 | AUTO 0,75MM - AZUL | 18 |
| REF: 78-B3 | AUTO 0,75MM - VERDE | 18 |
| REF: 78-B4 | AUTO 0,75MM - BRANCO | 18 |
| REF: 78-B5 | AUTO 0,75MM - AMARELO | 18 |
| REF: 78-B6 | AUTO 0,75MM - MARROM | 18 |
| REF: 78-B7 | AUTO 0,75MM - LARANJA | 18 |
| REF: 78-B8 | AUTO 0,75MM - LILÁS | 18 |
| REF: 78-B9 | AUTO 0,75MM - CINZA | 18 |
| REF: 78-C | AUTO 1,00MM - VERMELHO | 16 |
| REF: 78-C1 | AUTO 1,00MM - PRETO | 16 |
| REF: 78-C2 | AUTO 1,00MM - AZUL | 16 |
| REF: 78-C3 | AUTO 1,00MM - VERDE | 16 |
| REF: 78-C4 | AUTO 1,00MM - BRANCO | 16 |
| REF: 78-C5 | AUTO 1,00MM - AMARELO | 16 |
| REF: 78-C6 | AUTO 1,00MM - MARROM | 16 |
| REF: 78-C7 | AUTO 1,00MM - LARANJA | 16 |
| REF: 78-C8 | AUTO 1,00MM - LILÁS | 16 |
| REF: 78-C9 | AUTO 1,00MM - CINZA | 16 |
| REF: 78-D | AUTO 1,50MM - VERMELHO | 14 |
| REF: 78-D1 | AUTO 1,50MM - PRETO | 14 |
| REF: 78-D2 | AUTO 1,50MM - AZUL | 14 |
| REF: 78-D3 | AUTO 1,50MM - VERDE | 14 |
| REF: 78-D4 | AUTO 1,50MM - BRANCO | 14 |
| REF: 78-D5 | AUTO 1,50MM - AMARELO | 14 |
| REF: 78-D6 | AUTO 1,50MM - MARROM | 14 |
| REF: 78-D7 | AUTO 1,50MM - LARANJA | 14 |
| REF: 78-D8 | AUTO 1,50MM - LILÁS | 14 |
| REF: 78-D9 | AUTO 1,50MM - CINZA | 14 |
| REF: 78-E | AUTO 2,50MM - VERMELHO | 12 |
| REF: 78-E1 | AUTO 2,50MM - PRETO | 12 |
| REF: 78-E2 | AUTO 2,50MM - AZUL | 12 |
| REF: 78-E3 | AUTO 2,50MM - VERDE | 12 |
| REF: 78-E4 | AUTO 2,50MM - BRANCO | 12 |
| REF: 78-E5 | AUTO 2,50MM - AMARELO | 12 |
| REF: 78-E6 | AUTO 2,50MM - MARROM | 12 |
| REF: 78-E7 | AUTO 2,50MM - LARANJA | 12 |
| REF: 78-E8 | AUTO 2,50MM - LILÁS | 12 |
| REF: 78-E9 | AUTO 2,50MM - CINZA | 12 |
| REF: 78-F | AUTO 4,00MM - VERMELHO | 10 |
| REF: 78-F1 | AUTO 4,00MM - PRETO | 10 |
| REF: 78-G | AUTO 6,00MM - AZUL | 8 |
| REF: 78-G1 | AUTO 6,00MM - PRETO | 8 |

# FIOS E CABOS PERMAK

## Cabo paralelo

| | | |
|---|---|---|
| REF: 76/A | 2X0,30 - ROSA | 22 |
| REF: 76/B | 2X0,50 - LARANJA | 20 |
| REF: 76/C | 2X0,75 - BRANCO | 18 |
| REF: 76/D | 2X1,00 - VERDE | 16 |
| REF: 76/E | 2X1,50 - PRETO | 14 |
| REF: 76/F | 2X2,50 - AZUL | 12 |
| REF: 76/G | 2X4,00 - PRETO | 10 |
| REF: 76/G1 | 2X6,00 - PRETO | 10 |
| REF: 76/G2 | 2X10,00 - VERMELHO | 8 |

## Cabos

| | | |
|---|---|---|
| REF: 76-H | AUTO 0,30MM - VERMELHO | 22 |
| REF: 76-H1 | AUTO 0,30MM - PRETO | 22 |
| REF: 76-H2 | AUTO 0,30MM - AZUL | 22 |
| REF: 76-H3 | AUTO 0,30MM - VERDE | 22 |
| REF: 76-H4 | AUTO 0,30MM - BRANCO | 22 |
| REF: 76-H5 | AUTO 0,30MM - AMARELO | 22 |
| REF: 76-H6 | AUTO 0,30MM - MARROM | 22 |
| REF: 76-H7 | AUTO 0,30MM - LARANJA | 22 |
| REF: 76-H8 | AUTO 0,30MM - LILÁS | 22 |
| REF: 76-H9 | AUTO 0,30MM - CINZA | 22 |
| REF: 76-I | AUTO 0,50MM - VERMELHO | 20 |
| REF: 76-I1 | AUTO 0,50MM - PRETO | 20 |
| REF: 76-I2 | AUTO 0,50MM - AZUL | 20 |
| REF: 76-I3 | AUTO 0,50MM - VERDE | 20 |
| REF: 76-I4 | AUTO 0,50MM - BRANCO | 20 |
| REF: 76-I5 | AUTO 0,50MM - AMARELO | 20 |
| REF: 76-I6 | AUTO 0,50MM - MARROM | 20 |
| REF: 76-I7 | AUTO 0,50MM - LARANJA | 20 |
| REF: 76-I8 | AUTO 0,50MM - LILÁS | 20 |
| REF: 76-I9 | AUTO 0,50MM - CINZA | 20 |
| REF: 76-J | AUTO 0,75MM - VERMELHO | 18 |
| REF: 76-J1 | AUTO 0,75MM - PRETO | 18 |
| REF: 76-J2 | AUTO 0,75MM - AZUL | 18 |
| REF: 76-J3 | AUTO 0,75MM - VERDE | 18 |
| REF: 76-J4 | AUTO 0,75MM - BRANCO | 18 |
| REF: 76-J5 | AUTO 0,75MM - AMARELO | 18 |
| REF: 76-J6 | AUTO 0,75MM - MARROM | 18 |
| REF: 76-J7 | AUTO 0,75MM - LARANJA | 18 |
| REF: 76-J8 | AUTO 0,75MM - LILÁS | 18 |
| REF: 76-J9 | AUTO 0,75MM - CINZA | 18 |
| REF: 76-J9 | AUTO 0,75MM - CINZA | 16 |
| REF: 76-K | AUTO 1,00MM - VERMELHO | 16 |
| REF: 76-K1 | AUTO 1,00MM - PRETO | 16 |
| REF: 76-K2 | AUTO 1,00MM - AZUL | 16 |
| REF: 76-K3 | AUTO 1,00MM - VERDE | 16 |
| REF: 76-K4 | AUTO 1,00MM - BRANCO | 16 |
| REF: 76-K5 | AUTO 1,00MM - AMARELO | 16 |
| REF: 76-K6 | AUTO 1,00MM - MARROM | 16 |
| REF: 76-K7 | AUTO 1,00MM - MARROM | 16 |
| REF: 76-K8 | AUTO 1,00MM - LILAS | 16 |
| REF: 76-K9 | AUTO 1,00MM - CINZA | 16 |
| REF: 76-L | AUTO 1,50MM - VERMELHO | 14 |
| REF: 76-L1 | AUTO 1,50MM - PRETO | 14 |
| REF: 76-L2 | AUTO 1,50MM - AZUL | 14 |
| REF: 76-L3 | AUTO 1,50MM - VERDE | 14 |
| REF: 76-L4 | AUTO 1,50MM - BRANCO | 14 |
| REF: 76-L5 | AUTO 1,50MM - AMARELO | 14 |
| REF: 76-L6 | AUTO 1,50MM - MARROM | 14 |
| REF: 76-L7 | AUTO 1,50MM - LARANJA | 14 |
| REF: 76-L8 | AUTO 1,50MM - LILÁS | 14 |
| REF: 76-L9 | AUTO 1,50MM - CINZA | 14 |
| REF: 76-M | AUTO 2,50MM - VERMELHO | 12 |
| REF: 76-M1 | AUTO 2,50MM - PRETO | 12 |
| REF: 76-M2 | AUTO 2,50MM - AZUL | 12 |
| REF: 76-M3 | AUTO 2,50MM - VERDE | 12 |
| REF: 76-M4 | AUTO 2,50MM - BRANCO | 12 |
| REF: 76-M5 | AUTO 2,50MM - AMARELO | 12 |
| REF: 76-M6 | AUTO 2,50MM - MARROM | 12 |
| REF: 76-M7 | AUTO 2,50MM - LARANJA | 12 |
| REF: 76-M8 | AUTO 2,50MM - LILÁS | 12 |
| REF: 76-M9 | AUTO 2,50MM - CINZA | 12 |
| REF: 76-N | AUTO 4,00MM - VERMELHO CRISTAL | 10 |
| REF: 76-N1 | AUTO 4,00MM - PRETO CRISTAL | 10 |
| REF: 76-N2 | AUTO 4,00MM - VERMELHO MARFIM | 10 |
| REF: 76-N3 | AUTO 4,00MM - PRETO MARFIM | 10 |
| REF: 76-O | AUTO 6,00MM - VERMELHO CRISTAL | 8 |
| REF: 76-O1 | AUTO 6,00MM - PRETO CRISTAL | 8 |
| REF: 76-O2 | AUTO 6,00MM - VERMELHO MARFIM | 8 |
| REF: 76-O3 | AUTO 6,00MM - PRETO MARFIM | 8 |
| REF: 76-PP | AUTO 9,00MM - VERMELHO CRISTAL | |
| REF: 76-PP1 | AUTO 9,00MM - VERMELHO MARFIM | |
| REF: 76-PP2 | AUTO 9,00MM - PRETO MARFIM | |
| REF: 76-P | AUTO 10,00MM - VERMELHO | |
| REF: 76-P1 | AUTO 10,00MM - PRETO | |
| REF: 76-P2 | AUTO 10,00MM - ROSA | |
| REF: 76-P3 | AUTO 10,00MM - ROXO | |
| REF: 76-Q | AUTO 16,00MM - VERMELHO | |
| REF: 76-Q1 | AUTO 16,00MM - PRETO | |
| REF: 76-Q2 | AUTO 16,00MM - ROSA | |
| REF: 76-Q3 | AUTO 16,00MM - ROXO | |
| REF: 76-R | AUTO 21,00MM - VERMELHO | |
| REF: 76-R1 | AUTO 21,00MM - PRETO | |
| REF: 76-R2 | AUTO 21,00MM - ROSA | |
| REF: 76-R3 | AUTO 21,00MM - ROXO | |
| REF: 76-S | AUTO 35,00MM - VERMELHO | |
| REF: 76-S1 | AUTO 35,00MM - PRETO | |
| REF: 76-T | AUTO 50,00MM - VERMELHO | |
| REF: 76-T1 | AUTO 50,00MM - PRETO | |
| REF: 76-T2 | AUTO 70,00MM - VERMELHO | |
| REF: 76-T3 | AUTO 70,00MM - PRETO | |
| REF: 76-T4 | AUTO 90,00MM - VERMELHO | |

# CABOS PP PRETO E FIOS PARA BATERIA

## Cabos pp preto

REF: 75 CABO PP 2X0,50
REF: 75-A CABO PP 2X0,75
REF: 75-B CABO PP 2X1,00
REF: 75-C CABO PP 2X1,50
REF: 75-D CABO PP 2X2,50
REF: 75-E CABO PP 2X4,00
REF: 75-E1 CABO PP 2X6,00
REF: 75-F CABO PP 3X1,00
REF: 75-G CABO PP 3X1,50
REF: 75-H CABO PP 3X2,50
REF: 75-F1 CABO PP 4X0,75
REF: 75-I CABO PP 4X1,00
REF: 75-J CABO PP 4X1,50
REF: 75-J 1 CABO PP 4X2,50
REF: 75-M CABO PP 5X1,00
REF: 75-M1 CABO PP 5X1,50
REF: 75-N CABO PP 6X1,00
REF: 75-N1 CABO PP 6X1,50
REF: 75-0 CABO PP 7X1,00
REF: 75-01 CABO PP 7X1,50
REF: 75-P CABO PP 8X1,00
REF: 75-P1 CABO PP 8X1,50

## Fios e cabos de bateria

REF: 73 CABO BATERIA 16MM - VERMELHO
REF: 73/1 CABO BATERIA 16MM - PRETO

REF: 73/A CABO BATERIA 25MM - VERMELHO
REF: 73/A1 CABO BATERIA 25MM - PRETO

REF: 73/B CABO BATERIA 35MM - PRETO
REF: 73/B CABO BATERIA 35MM - VERMELHO

REF: 73/C CABO BATERIA 50MM - PRETO

REF: 73/D CABO BATERIA 70MM - PRETO

REF: 73/E CABO BATERIA 95MM - PRETO

REF: 73/F CABO DE VELA

# ACESSÓRIOS AUTOMOTIVOS DE ALTA PERFORMANCE.

# É PERMAK.

**KIT DE INSTALAÇÃO**
**PARA SOM AUTOMOTIVO**
**REF: 90/H1**

Permak®
ACESSÓRIOS AUTOMOTIVOS

Permak group

www.permak.com.br

18 3279 9100